Cathédrale Notre-Dame de Paris

Vêpres du Temps Ordinaire - Mercredi I

CANTIQUE DES COLOSSIENS *(1, 12-20)*

(Texte : AELF / Musique : Yves Castagnet)

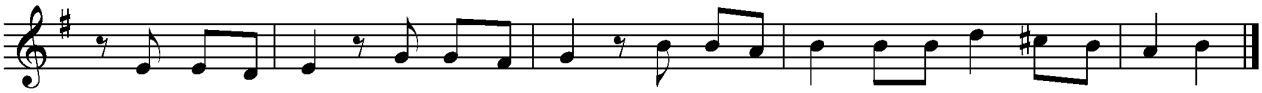

Tout vient de lui, tout est pour lui, tout est en lui : gloire à Dieu pour les siè - cles !

(bis la 1ère fois)

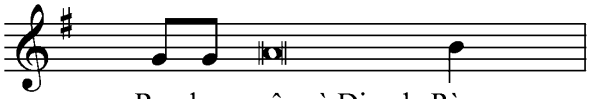

Rendons grâce à Dieu le Père,

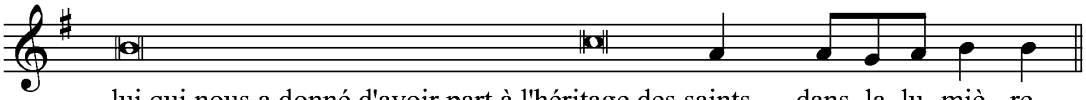

lui qui nous a donné d'avoir part à l'héritage des saints, dans la lu -miè - re.

Antienne

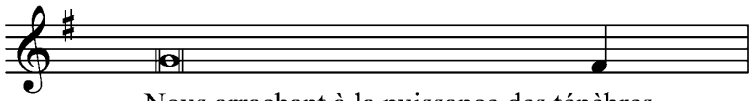

Nous arrachant à la puissance des ténèbres,

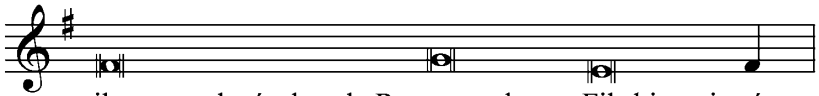

il nous a placés dans le Royaume de son Fils bien-ai-mé :

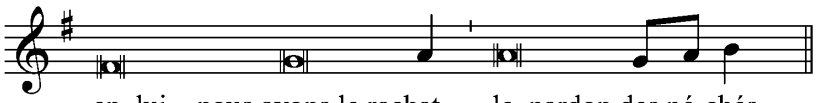

en lui nous avons le rachat, le pardon des pé-chés.

Antienne

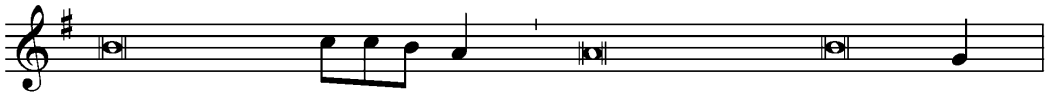

Il est l'image du Dieu in -vi -sible, le premier-né, avant toute créa-ture :

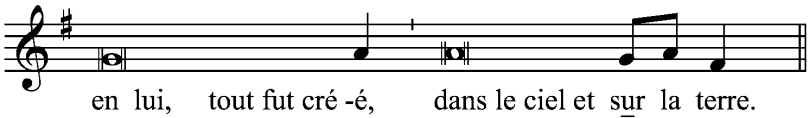

en lui, tout fut cré -é, dans le ciel et sur la terre.

Antienne

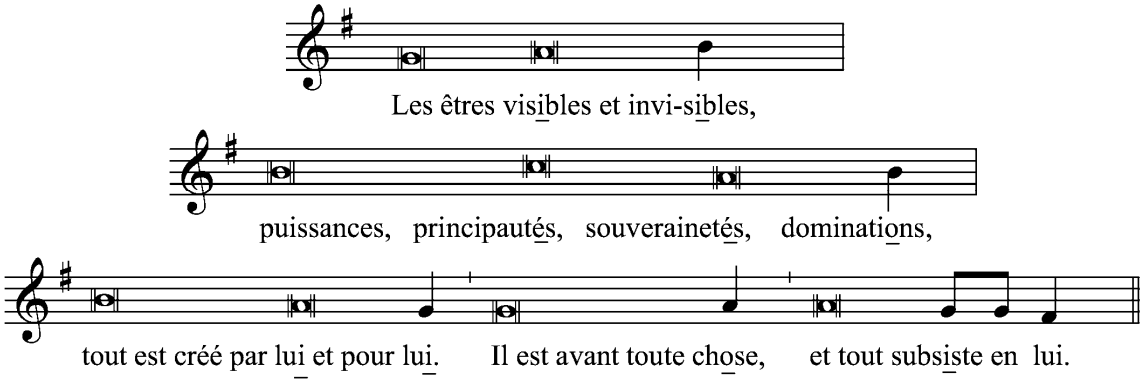

Antienne

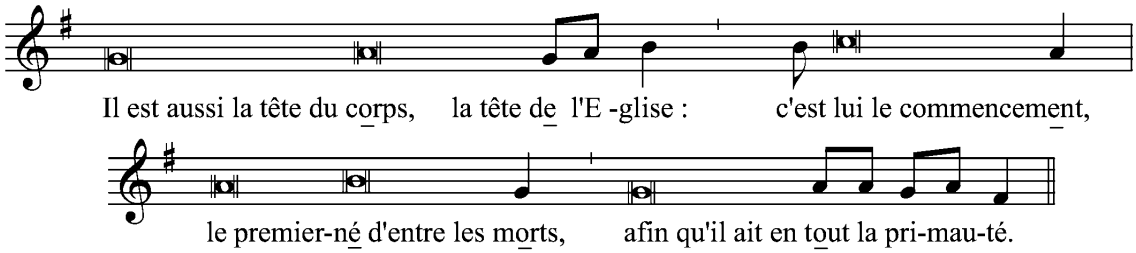

Antienne

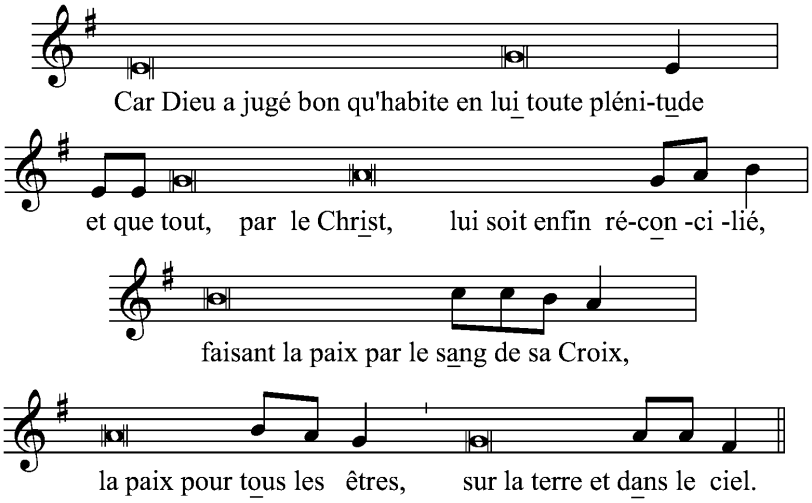

Antienne